

PROGETTO SAI COMUNE DI BOLOGNA

Dimensione territoriale
dell'accoglienza

aggiornamento del: 30/06/2021

Strutture d'accoglienza nei Distretti dell'area metropolitana di Bologna

Fonte dati: Comune di Bologna, Nuovo Circondario Imolese (valori assoluti)

Aggiornati al: 30/06/2021

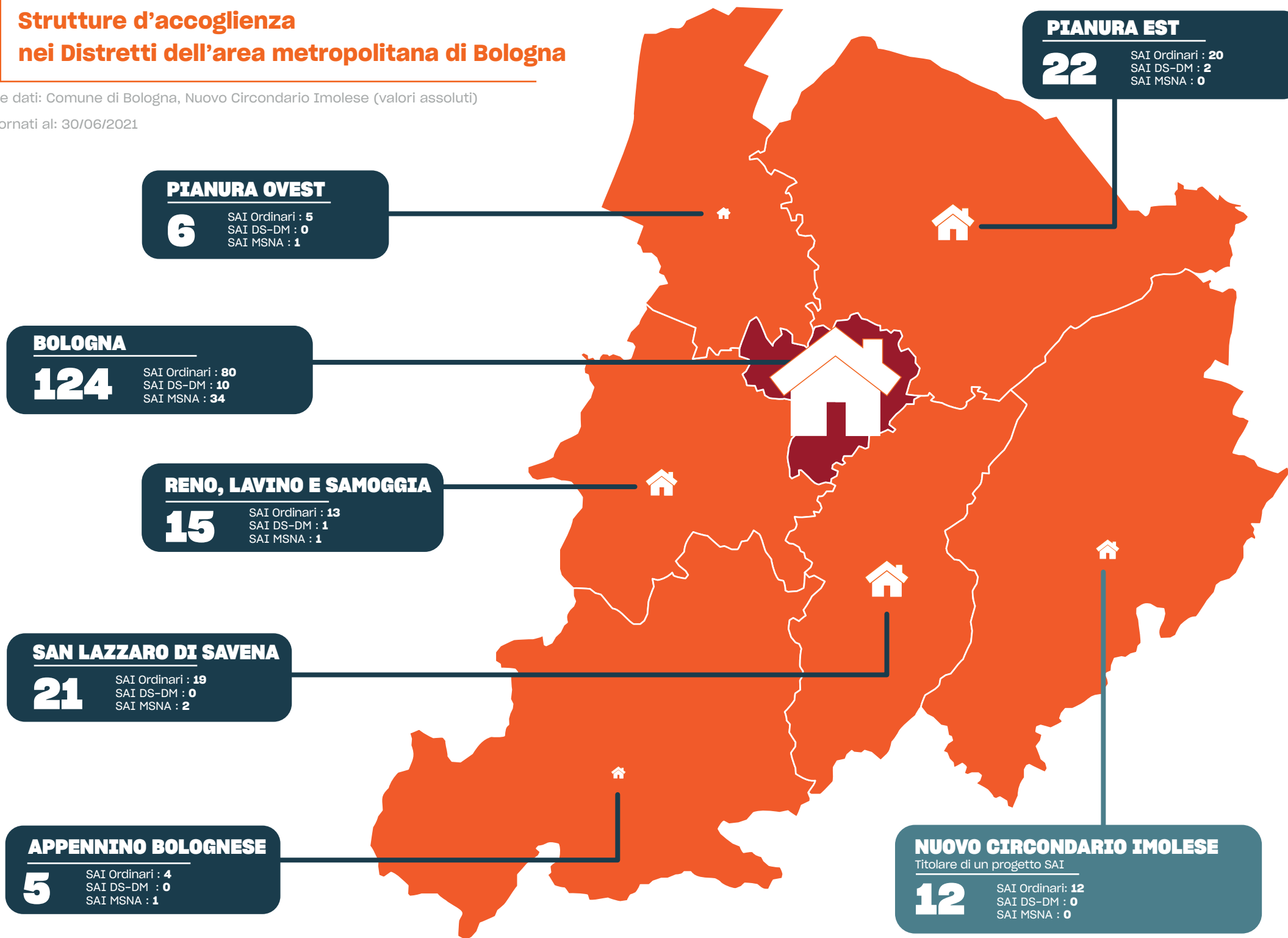

2 Posti d'accoglienza nei Distretti dell'area metropolitana di Bologna

Fonte dati: Comune di Bologna, Nuovo Circondario Imolese (valori assoluti)

Aggiornati al: 30/06/2021

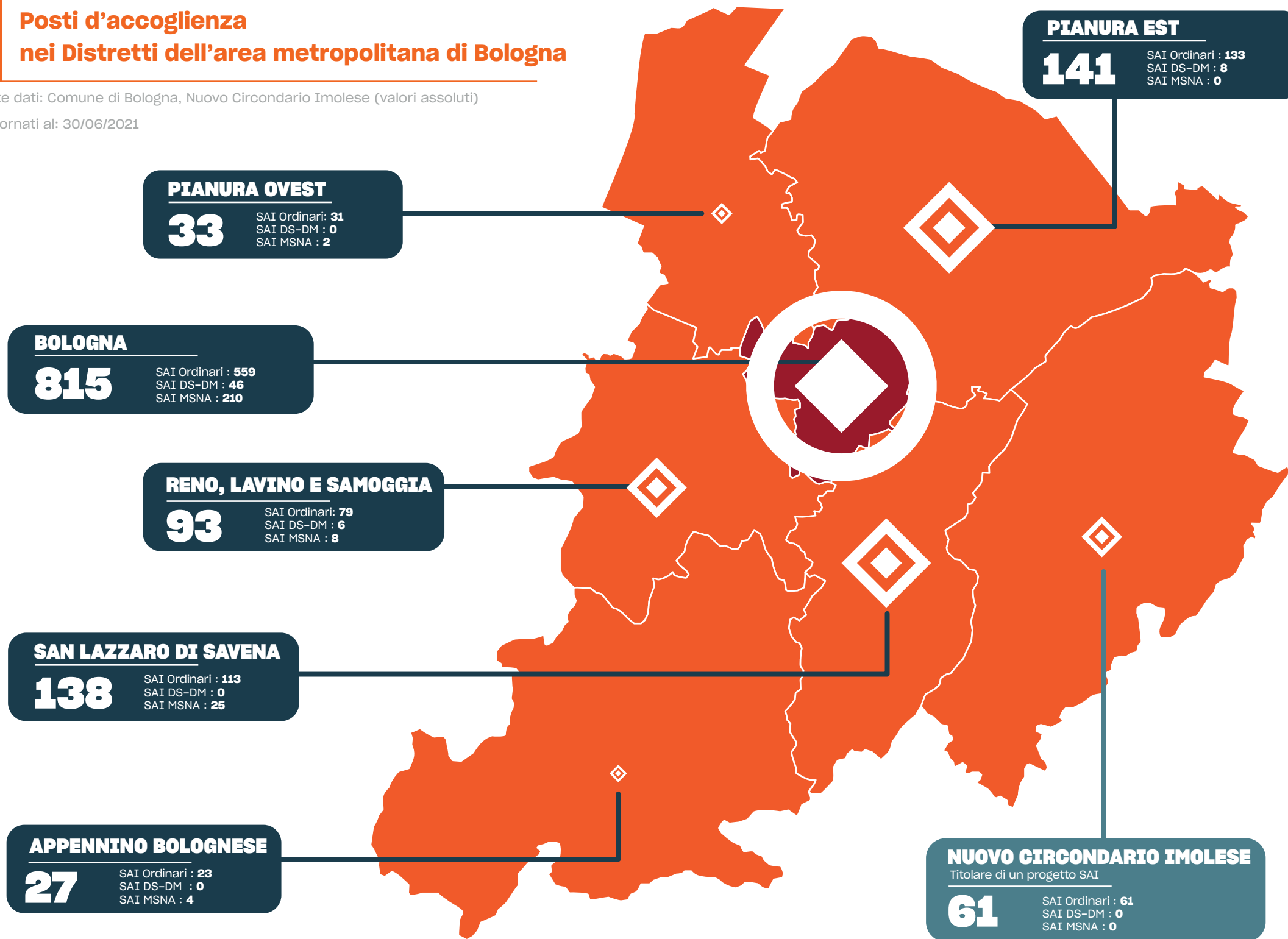

POSTI D'ACCOGLIENZA NEI COMUNI DELL'AREA METROPOLITANA DI BOLOGNA

(divisione per Distretto socio-sanitario, Comune, Progetto) - al 30/06/2021

Fonte dati: Prefettura di Bologna, Comune di Bologna, Nuovo Circondario Imolese (valori assoluti)

Comune	Popolazione al 31.12.2020 *	CAS **	SAI Ordinari	SAI DS-DM	SAI MSNA	Totale SAI	Totale posti CAS e SAI
Accoglienza in famiglia			5		10	15	15
1 Bologna		284	554	46	200	800	1084
tot. Bologna	394.463	284	559	46	210	815	1099
2 Argelato	9.724	30				0	30
3 Baricella	7.129					0	0
4 Bentivoglio	5.733		4			4	4
5 Budrio	18.106	3		2		2	5
6 Castel Maggiore	18.529	15				0	15
7 Castello D'Argile	6.576		18			18	18
8 Castenaso	15.801		39			39	39
9 Galliera	5.525		12			12	12
10 Granarolo dell'Emilia	12.422	30	12	6		18	48
11 Malalbergo	9.094	16				0	16
12 Minerbio	9.009		12			12	12
13 Molinella	15.710		16			16	16
14 Pieve di Cento	7.082		5			5	5
15 San Giorgio di Piano	9.147	18	7			7	25
16 San Pietro in Casale	12.708	7	8			8	15
tot. Pianura Est	162.295	119	133	8	0	141	260
17 Casalecchio di Reno	35.956		26			26	26
18 Monte San Pietro	10.736	14				0	14
19 Sasso Marconi	14.791			6		6	6
20 Zola Predosa	19.153	14	12			12	26
21 Valsamoggia	31.834	6	41		8	49	55
tot. Reno, Lavino e Samoggia	112.470	34	79	6	8	93	127
22 Anzola dell'Emilia	12.347	7	25			25	32
23 Calderara di Reno	13.404		6		2	8	8
24 Crevalcore	13.693					0	0
25 Sala Bolognese	8.478					0	0
26 San Giovanni in Persiceto	28.002	32				0	32
27 Sant'Agata Bolognese	7.416					0	0
tot. Pianura Ovest	83.340	39	31	0	2	33	72
28 Loiano	4.357		20			20	20
29 Monghidoro	3.722				25	25	25
30 Montereale	6.182		20			20	20
31 Ozzano dell'Emilia	14.044		10			10	10
32 Pianoro	17.503	18	23			23	41
33 San Lazzaro di Savena	32.616	14	40			40	54
tot. San Lazzaro di Savena	78.424	32	113	0	25	138	170
34 Alto Reno Terme	6.933		0			0	0
35 Camugnano	1.831					0	0
36 Castel d'Aiano	1.868					0	0
37 Castel di Casio	3.349					0	0
38 Castiglione dei Pepoli	5.462					0	0
39 Gaggio Montano	4.789					0	0
40 Grizzana Morandi	3.887					0	0
41 Lizzano in Belvedere	2.184	45	6			6	51
42 Marzabotto	6.766				4	4	4
43 Monzuno	6.358					0	0
44 San Benedetto Val di Sambro	4.256	14				0	14
45 Vergato	7.684		17			17	17
tot. Appennino Bolognese	55.367	59	23	0	4	27	86
46 Borgo Tossignano	3.236					0	0
47 Casalfiumanese	3.378	14				0	14
48 Castel del Rio	1.185					0	0
49 Castel Guelfo di Bologna	4.513					0	0
50 Castel San Pietro Terme	20.768	0	17			17	17
51 Dozza	6.595					0	0
52 Fontanelice	1.960					0	0
53 Imola	70.392	104	44			44	148
54 Medicina	16.504					0	0
55 Mordano	4.649					0	0
tot. Nuovo Circondario Imolese	133.180	118	61	0	0	61	179
Totale complessivo	1.019.539	685	999	60	249	1308	1.993

*Fonte: popolazione Residente al 31/12/2020 - Iperbole - I numeri di Bologna Metropolitana

** Dato al 30.09.2020

4 Strutture d'accoglienza nei Quartieri di Bologna

Fonte dati: Comune di Bologna

Aggiornati al: 30/06/2021

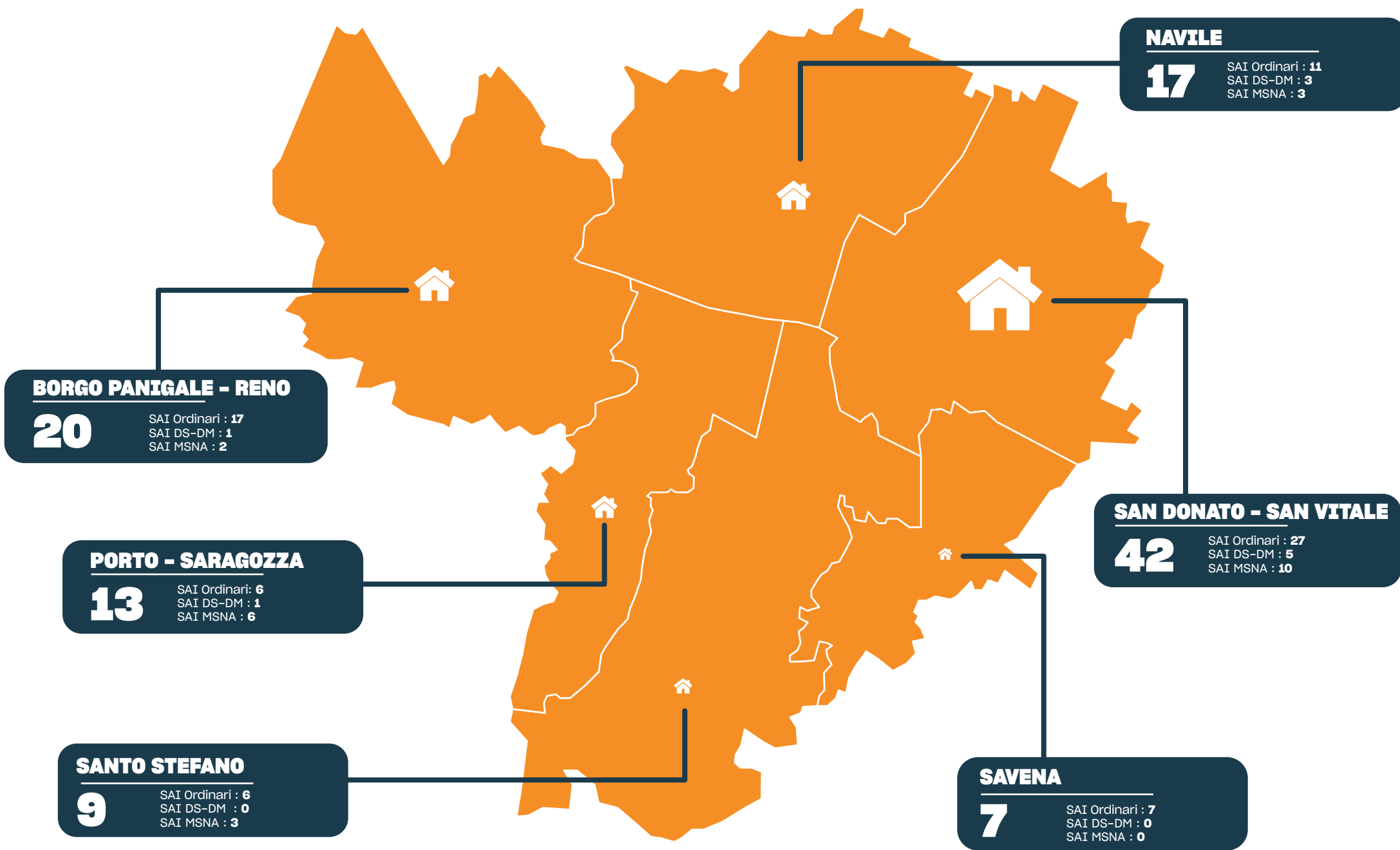

5 Posti d'accoglienza nei Quartieri di Bologna

Fonte dati: Comune di Bologna

Aggiornati al: 31/05/2021

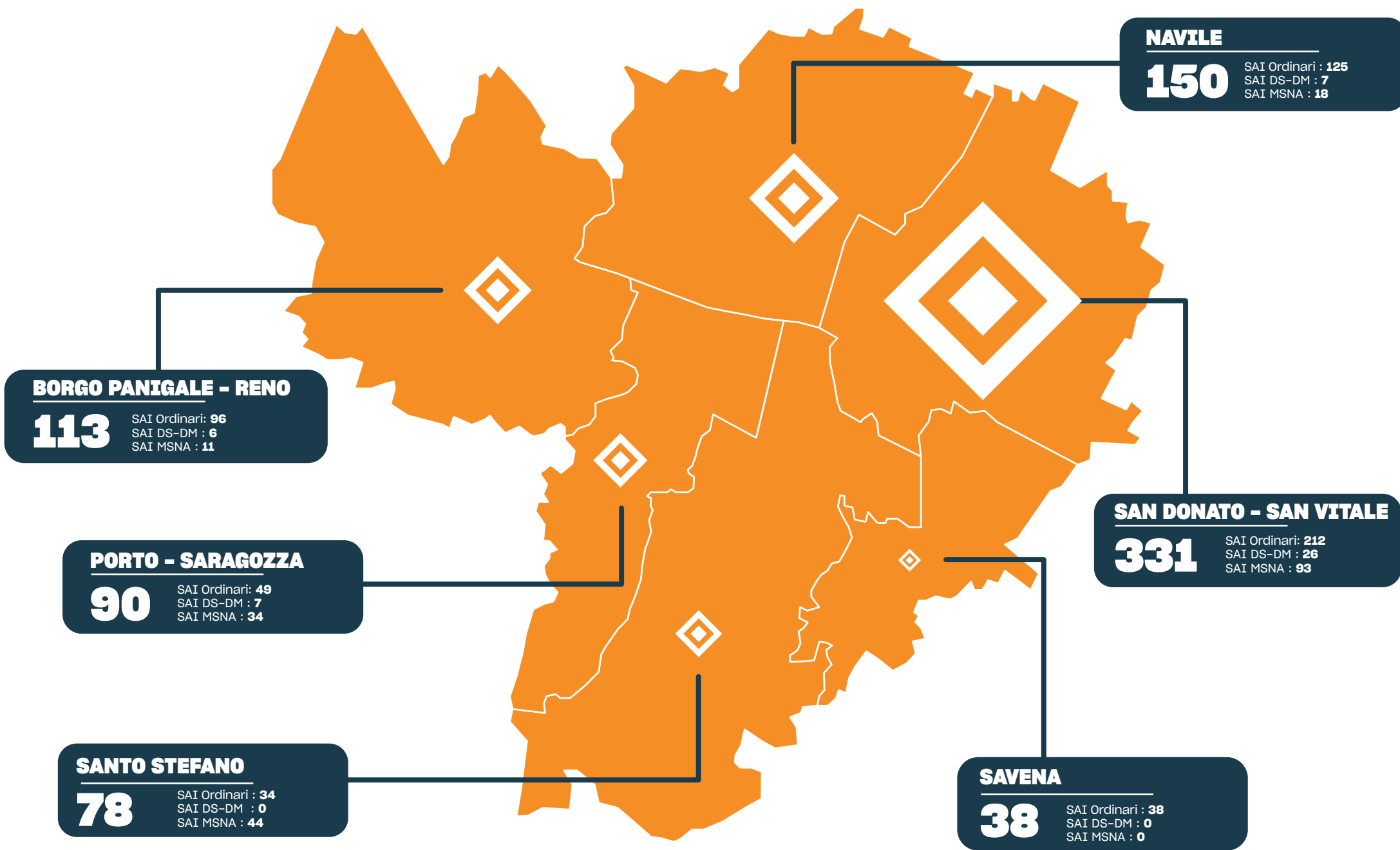

POSTI D'ACCOGLIENZA NEI QUARTIERI DI BOLOGNA (divisione per Progetto) - al 30/06/2021

Fonte dati: Prefettura di Bologna e Comune di Bologna (valori assoluti)

Quartiere	CAS*	SAI ORDINARI	SAI DS-DM	SAI MSNA	Totale
1 Borgo Panigale-Reno	28	96	6	11	141
2 Porto- Saragozza	6	49	7	34	96
3 Navile	13	125	7	18	163
4 Santo Stefano	29	34	0	44	107
5 San Donato-San Vitale	208	212	26	93	539
6 Savena	0	38	0	0	38
tot. Bologna	284	554	46	200	1.084

* dato al 30.09.2020